



Maatschappelijke Raad Schiphol

Op 1 juli 2023 wordt de Maatschappelijke Raad Schiphol (MRS) opgericht als opvolger van de Omgevingsraad Schiphol. De MRS biedt omwonenden en maatschappelijke organisaties de kans om betrokken te zijn bij de ontwikkeling van de luchthaven Schiphol en het verbeteren van de kwaliteit van de leefomgeving.

Samenstelling MRS

De MRS bestaat uit 10 bewoners, 5 maatschappelijke organisaties en 5 á 6 experts ter ondersteuning.

Bewonersverkiezingen in juni

De verkiezingen in juni zijn ervoor om bewonersvertegenwoordigers te kiezen die spreken namens de omwonenden van Schiphol. Het is belangrijk dat bewonersbelangen goed worden gehoord en bewoners inspraak hebben in de beslissingen die hun gemeenschap aangaan.

Maatschappelijke Raad Schiphol

Bewoners

Ervaringsdeskundigen
10 zetels

Zetels
Vertegenwoordiging
bewoners

Experts

Inhoudsdeskundigen
5-6 experts ter
ondersteuning

Experts vanuit vakgebieden
natuur/milieu, gezondheid,
economie/mobiliteit,
participatie, luchtvaart

Maatschappelijke schil

5 zetels

Zetels
Vertegenwoordigers
werkgevers, werknemers,
reizigers, natuur & milieu

Open schil

Open podium (letterlijk en figuurlijk) voor geïnteresseerden per thema / vraagstuk

Hoe werken de verkiezingen?

De bewonerszetels in de MRS worden ingevuld via getrapte verkiezingen. Bewonersorganisaties kunnen zich via de MRS website registreren en per 50 leden een kiespersoon afvaardigen. Deze kiespersonen vormen een Kiescollege dat stemt op kandidaat-clustervertegenwoordigers. De kiespersonen kiezen samen een clustervertegenwoordiger voor één van de tien afgebakende gebieden (oftewel clusters) in de omgeving van Schiphol. Op deze manier worden de tien beschikbare zetels in de MRS vervuld.

Deelnemen aan de verkiezingen als bewonersorganisatie

Om deel te nemen aan de verkiezingen moet een organisatie zich registreren via de website van de MRS waar ook de eisen vermeld staan waaraan voldaan moet worden. De registratie gaat begin april open. Uiterlijk **28 mei** dienen bewonersorganisaties te kunnen aantonen dat ze aan alle gevraagde eisen voldoen.



Actief worden als omwonende van Schiphol

Omwonenden hebben verschillende manieren om actief bij te dragen aan de adviezen van de MRS:

- Stel jezelf kandidaat als clustervertegenwoordiger!
- Word lid van een bewonersorganisatie in jouw buurt.
- Neem de komende jaren deel aan de activiteiten van de MRS.

Meer informatie is te vinden op www.maatschappelijkeraadschiphol.nl.

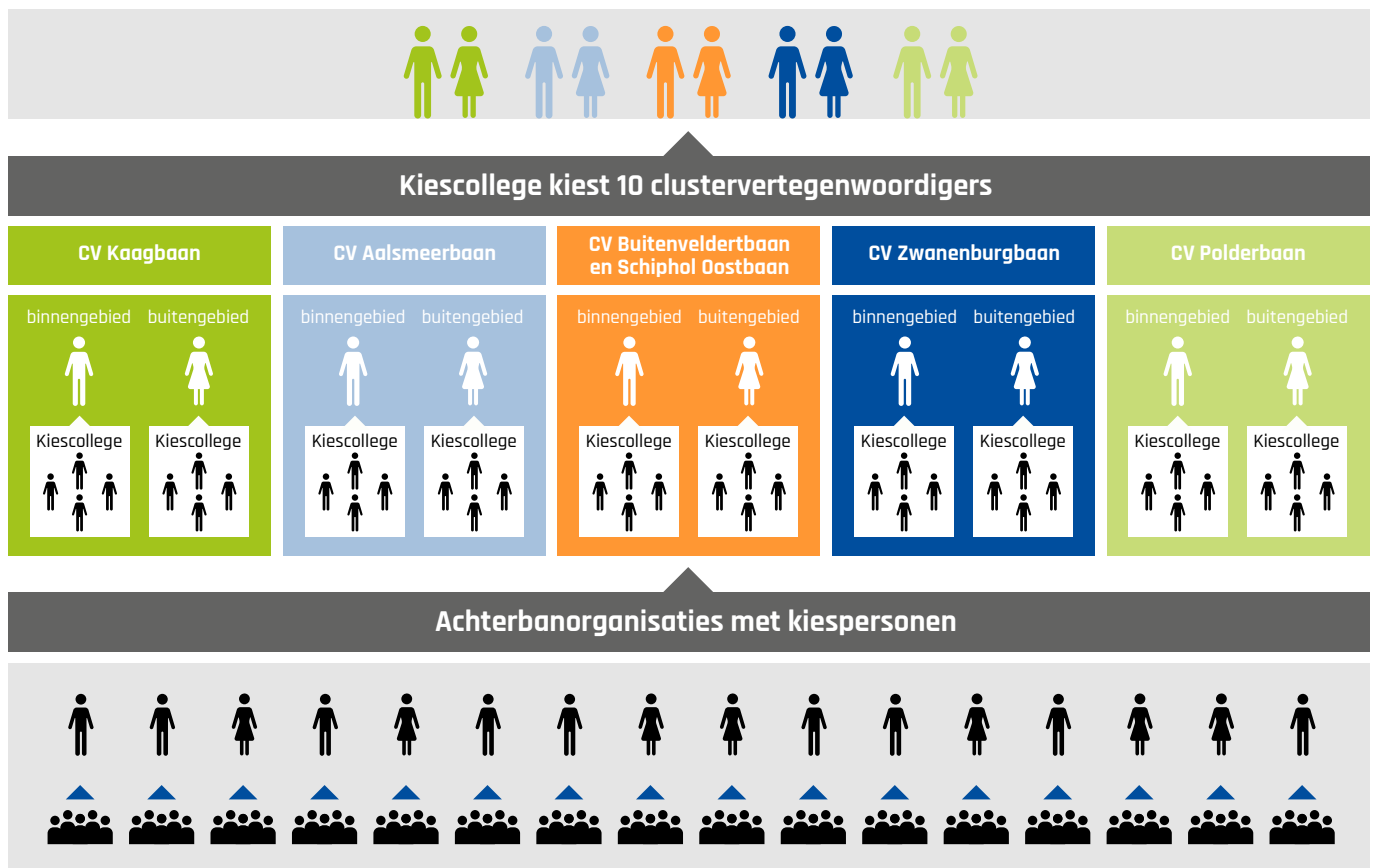

Planning

Registratie bewonersorganisaties	Uiterlijk 28 mei
Kandidaat stellen clustervertegenwoordigers	Uiterlijk 28 mei
Verkiezingen	19 - 23 juni
Benoeming nieuwe leden MRS	1 juli

Contactgegevens

Polarisavenue 85b
2132 JH Hoofddorp
Tel. 023-5685230

www.maatschappelijkeraadschiphol.nl

Het secretariaat is beperkt aanwezig op kantoor.
Wij verzoeken u vriendelijk een e-mail te sturen naar:
verkiezingen@maatschappelijkeraadschiphol.nl